



UNIÓN DE  
EMPRESARIOS  
**HOTELEROS**  
REGIÓN CULTURA Y AVENTURA A.C.

# CATÁLOGO DE HOTELES

60 ANIVERSARIO SETSE

Código de Reservación: ANSE60



En Atención a: Lic. Josué Vázquez González

Cotización No. 331

Encargado de la Dirección de Turismo

Tel.

**PRESENTE.**

En respuesta a su solicitud, con gusto nos permitimos enviarle la siguiente cotización para su próximo evento del día 12 de agosto de 2022, esperando nos brinde la oportunidad de atenderle como se merece.

### SERVICIO DE HOSPEDAJE CON DESAYUNO INCLUIDO.

CONCEPTO	DISPONIBILIDAD POR TIPO DE HAB.	NO. DE CAMAS	PERSONAS POR HABITACION	COSTO POR HABITACION
Habitación Sencilla	5	1 CAMA MATRIMONIAL	1	\$ 657.00
Habitación Estandar	16	1 CAMA KING SIZE	2	\$ 722.00
Habitación Doble	43	2 CAMAS MATRIMONIALES.	2	\$ 776.00
Triple		2 CAMAS MATRIMONIALES.	3	\$ 894.00
Cuádruple		2 CAMAS MATRIMONIALES.	4	\$ 1,013.00
<b>Total de habitaciones:</b>	<b>64</b>			

- Servicios:
- 2 estacionamientos
- Restaurante
- 5 salones para eventos.
- 2 elevadores.
- Tarifas con impuestos incluidos.
- Tarifas vigentes al 31 de diciembre del 2022.

### ATENTAMENTE

Lic. Juan Miguel de la Cruz Antonio  
Gerente de Hotel Klimt



www.hotelklimt.com



01 (228) 8 90 23 23



contactohotelklimt@gmail.com



Av. Miguel Alemán No.310, Col. Laderas de Macuiltepetl, C.P.91130,  
Xalapa Veracruz





Lic. Josué Vázquez González

Dirección de Turismo Municipal

Presente

Ref: Evento SETSE, 12 de Agosto 2022.

Estamos agradecidos de que considere a *Hotel Astro Inn* como posible sede de su próximo evento; y en respuesta a su amable solicitud, nos complace presentar a usted la información correspondiente a las tarifas, servicios y facilidades. ¡Será un honor contar con su preferencia...*Bienvenido a casa!*

### Tarifas de Hospedaje

Habitación	Tarifa Pública	Tarifa Preferencial
<u>Estándar</u> Ocupación Sencilla	\$,1,050.00	\$750.00
<u>Estándar</u> Ocupación Doble	\$,1,050.00	\$750.00
<u>Estándar</u> Ocupación Triple	\$1,230.00	\$900.00
<u>Estándar</u> Ocupación Cuádruple	\$1,410.00	\$1,050.00
<u>Ejecutiva</u> Ocupación Sencilla o Doble	\$1,330.00	\$1,050.00

- Tarifas por habitación por noche con impuestos incluidos.
- Máximo 4 personas por habitación.
- **DESAYUNO MEXICANO INCLUIDO.**
- Previa reservación, sujeto a disponibilidad.

En *Astro Inn Hotel Express* tenemos el compromiso de cumplir plenamente con los requerimientos solicitados por usted, y con el propósito de apoyar a la toma de decisiones, nos ponemos sus ordenes para cualquier aclaración o información adicional que requiera sobre esta cotización, misma que tiene una validez para el Evento en Referencia.

Cordialmente,  
Pilar González





*Xalapa-Plaza de las Convenciones* ®

Ref: HOSPEDAJE

FECHA: 12 DE AGOSTO DEL 2022

Agradeciendo la gentileza que tuvo a bien al considerar a Hotel Misión Xalapa Plaza de las Convenciones *"el arte de la hospitalidad"* para realizar su evento, me es grato poner a su disposición la siguiente información.

**TARIFAS PREFERENCIALES PARA SU DISTINGUIDO EVENTO  
60 ANIVERSARIO  
SINDICATE ESTATAL DE TRABAJADORES AL SERVICIO DE LA EDUCACION**

**TARIFAS SOLO HOSPEDAJE**

Concepto	TARIFA POR NOCHE	INCLUYE
HABITACION SENCILLA O DOBLE	\$ 780.00	Hospedaje para 1 o 2 personas
HABITACION TRIPLE	\$ 886.00	Hospedaje para 3 persona
HABITACION CUADRUPLE	\$ 980.00	Hospedaje para 4 persona

**TARIFAS CON DESAYUNO INCLUIDO**

Concepto	TARIFA POR NOCHE	INCLUYE
HABITACION SENCILLA O DOBLE	\$ 850.00	Hospedaje para 2 persona con desayuno Incluido.
HABITACION TRIPLE	\$ 1,080.00	Hospedaje para 3 persona con desayuno Incluido.
HABITACION CUADRUPLE	\$ 1,350.00	Hospedaje para 4 persona con desayuno Incluido.

\*\* Tarifas Netas con impuestos incluidos 16% IVA y 2% Hospedaje.



### **FACILIDADES**

- Habitación sencilla con cama King size.
- Habitaciones Dobles, Triples y Cuádruples con 2 camas matrimoniales
- Hasta 2 Niños menores de 10 años en cortesía por habitación ( No incluye desayuno)
- Servicio de internet inalámbrico vía Wi-fi.
- Restaurante de comida mexicana con servicio a la carta y servicio a cuartos.
- Área de esparcimiento, gimnasio, alberca techada y climatizada con jacuzzi.
- Estética.
- Estacionamiento

### **CORTESIA**

- 1 Habitación de cortesía mismo plan de grupo por cada 15 habitaciones contratadas por noche.

### **Políticas de Confirmación**

En **Hotel Misión Xalapa Plaza de las Convenciones** tenemos el compromiso de cumplir plenamente con los requerimientos solicitados por usted, para lo cual estas tarifas se manejarán preferencialmente durante el evento necesitamos contar con la firma previa del **Convenio de Servicios**, así como del anticipo equivalente incluyendo impuestos y servicios adicionales, esto con la finalidad de considerar en forma definitiva su evento y realizar el bloqueo de habitaciones, salones y áreas a utilizar.

### **DATOS BANCARIOS**

**BG HOTELERIA, S.A. DE C.V**

**BANCOMER**

**CUENTA No. 0143340872 SUC. 1811**

**CLABE 012840001433408727**

Con el propósito de apoyar la toma de decisiones, me pongo a sus órdenes para cualquier aclaración o información adicional que requiera sobre esta cotización, No me resta más que reiterarle nuestro agradecimiento por considerar a **Hotel Misión Xalapa Plaza de las Convenciones** como sede de tan importante evento, será un honor poder atenderle al igual que a sus distinguidos invitados.

Cordialmente

**Lic. Karla Luna Fragoso**

Gerente Operativo

[www.hotelesmision.com.mx](http://www.hotelesmision.com.mx) / "el arte de la hospitalidad"





## 60 ANIVERSARIO SETSE

Ref: HOSPEDAJE  
Tarifa preferencial 12 de agosto 2022

Agradecemos sinceramente su interés por **Holiday Inn Express Xalapa**, asimismo y en base a su solicitud, me permito presentarle nuestra **Tarifa preferencial** para su importante grupo en referencia:

### Beneficios que obtendrá al hospedarse en Holliday Inn Express Xalapa

- IHG Connect, usted estará conectado desde cualquier lugar del hotel con una conexión de internet confiable de alta velocidad
- Seguridad dentro del Hotel y área del estacionamiento.
- Cajas de seguridad en habitaciones.
- Acumulación de puntos IHG Business Rewards, afiliación gratuita. BENEFICIOS PARA EL CLIENTE.
- Hotel 100% libre de humo de tabaco.

Habitación	Tarifa Grupal	Tarifa publica
Habitación Doble Dos camas Queen Size 1 o 2 personas y dos menores de 15 años	\$1,180.00	\$1,600.00
Persona adicional con desayuno incluido (mayores de 15 años)	\$150.00	\$275.00

Tarifa Con Impuestos Incluidos 16% Iva, 2% ISH tarifa por habitación por noche

### Nuestras tarifas Incluyen:

- Desayuno express en cortesía -debido a la pandemia- actualmente se sirve semi asistido.
  - Jugo Verde o de naranja
  - Fruta picada
  - Platillo Regional (diferente combinación por día)
  - Huevos
  - Chilaquiles con salsa Roja o Verde
  - Frijoles Refritos
  - Pan de Caja y Variedad de Pan Dulce
  - Café Regular o Café Descafeinado
- Llamadas locales y nacionales, 01800 sin costo.
- Centro de negocio 24 Horas sin costo.

## CONSIDERACIONES ESPECIALES

Agradeciendo de antemano su preferencia nos complace informarle los beneficios adicionales que obtienen con **Holiday Inn Express Xalapa**.

- **Acumulación de puntos IHG Business Rewards, afiliación gratuita.**
- **Somos un hotel 100% libre de humo de tabaco.**

Sin otro particular, aprovecho la ocasión para reiterarme a sus órdenes en caso de cualquier duda o comentario al respecto.

Cordialmente



**Enny Rodríguez**  
**GERENTE DE VENTAS**  
**HOTEL HOLIDAY INN EXPRESS XALAPA**  
Cel 2282040524  
Correo: [Gerencia.ventas@hiexal.com.mx](mailto:Gerencia.ventas@hiexal.com.mx)

## PARA RESERVACIONES:

[Gerencia.ventas@hiexal.com.mx](mailto:Gerencia.ventas@hiexal.com.mx)  
Cel 2282040524  
Enny Rodríguez





*Hotel Boutique  
San Antonio*



**HOTEL BOUTIQUE SAN ANTONIO**

Juárez número 107, centro, Xalapa, Ver.

teléfonos: 2281073370; 2282019751 Correo [hotelboutiquesanantonio@hotmail.com](mailto:hotelboutiquesanantonio@hotmail.com)

**COSTOS DE HOSPEDAJE**

**EVENTO: 60 ANIVERSARIO DEL SETSE (12 agosto 2022)**

<b>TIPO DE HABITACION</b>	<b>NUMERO DE PERSONAS</b>	<b>COSTO</b>
HABITACION CAMA KING	1	\$750.00
HABITACION CAMA KING	2	\$870.00
HABITACION DOBLE	2	\$950.00
HABITACION DOBLE	3	\$1,100.00
HABITACION DOBLE	4	\$1,250.00
Jr SUITE (sin roof garden)	Hasta 2 personas	\$1,250.00
JR SUITE (con roof garden)	Hasta 2 personas	\$1,450.00
SUITE	Hasta 4 personas	\$1,650.00

Nota: Nuestros costos incluyen impuestos, wifi, internet, TV por cable, estacionamiento y vigilancia y se encuentran sujetos a cambios según temporada.

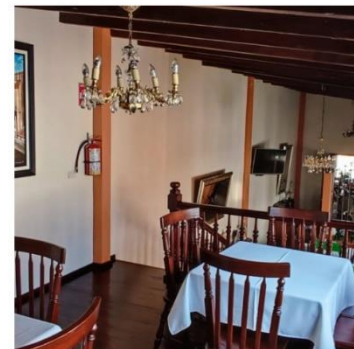
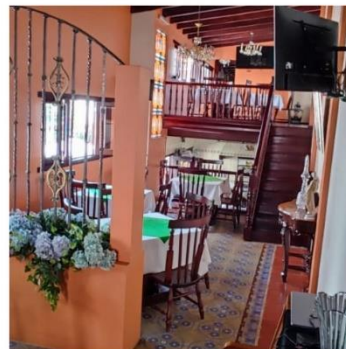
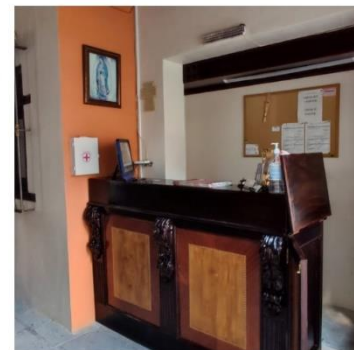
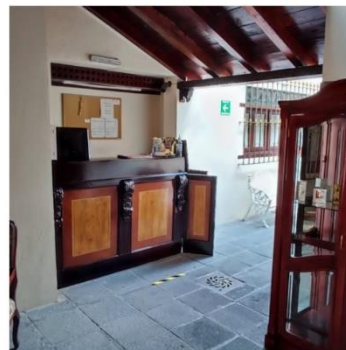





**SINDICATO ESTATAL DE TRABAJADORES AL SERVICIO DE LA EDUCACIÓN  
(SETSE)  
P R E S E N T E**

Por éste medio hacemos de su conocimiento los precios especiales que se ofrecen al SETSE con vigencia durante el año 2022 en los servicios de hospedaje y alimentos.

~ HOSPEDAJE ~				
TIPO DE HOSPEDAJE	NUMERO DE PERSONAS	NUMERO DE CAMAS	PRECIO POR NOCHE POR PERSONA	PRECIO POR NOCHE DE LA HABITACIÓN
Sencillo	1	1 King ó matrimonial	\$ 495	\$495
Doble	2	1 ó 2 camas matrimoniales	\$ 299	\$ 598
Triple	3	2 camas matrimoniales	\$ 250	\$ 750
Cuádruple	4	2 camas matrimoniales	\$ 224	\$ 896

*Servicios incluidos en las instalaciones*

- Alberca cubierta con vista panorámica.
- Chapoteadero.
- Áreas verdes y cancha de fútbol.
- Circuito para paseo o hacer ejercicio.
- Mesa de ping-pong.
- Excelente paisaje.
- Amplio estacionamiento.

*Servicios incluidos en la habitación*

- Agua Caliente las 24 horas.
- Pantalla LCD.
- Wi Fi

**HABITACIONES CON LAS QUE CUENTA EL HOTEL (INVENTARIO)**

Número de camas	Cantidad de habitaciones	Máximo de personas que caben en cada habitación	Total de personas
* 1 cama (King ó matrimonial)	4	2	8
* 2 camas matrimoniales	13	4	52
* 3 camas (2 matrimoniales y 1 individual)	11	5	55
* 3 camas matrimoniales	4	6	24
* 4 camas matrimoniales (amplias y con doble regadera)	5	8	40
<b>TOTALES</b>	<b>37</b>		<b>179</b>

\* Las habitaciones con 3 y 4 camas es posible dejarlas con menos camas si así lo requieren.

\* El precio de las habitaciones en las que caben más de 4 personas es el mismo que del hospedaje cuádruple, sólo se agregan \$199 por cada persona adicional si se hospedan más de 4 personas.

~ Nos encontramos a sólo 10 minutos del IMAC en Xalapa, Ver.

~ Puede buscarnos en Google Maps como: *Bosque de los Cipreses* ( <https://maps.app.goo.gl/Wb6Yf> )

**Hotel de Naturaleza**  
**Camino Coapexpan-Rancho Viejo Km 2**  
**Xalapa, Ver**  
**Whats App: 2288 47 48 49**





### TARIFAS DE ALIMENTOS

(para grupos)

Tipo de alimento	Precio por persona
• Paquete de Desayuno	\$ 95
• Paquete de Comida	\$ 125
• Paquete de Cena	\$ 95

### ACTIVIDADES RECREATIVAS

dentro del hotel

Sin costo adicional	Con costo adicional
<ul style="list-style-type: none"> <li>• Alberca</li> <li>• Mesa de ping pong</li> <li>• Áreas Verdes</li> <li>• Cancha de Futbol</li> <li>• Circuito para caminar o correr</li> </ul>	<ul style="list-style-type: none"> <li>• Fogata con bombones</li> <li>• Paseo guiado por el bosque</li> </ul>

En la página siguiente se anexa fotografía muestra de nuestras habitaciones y de algunas instalaciones, quedamos a sus órdenes.

**Atentamente**  
**C.P. Héctor Rossete Tapia.**  
**Gerente General**

**Hotel de Naturaleza**  
**Camino Coapexpan-Rancho Viejo Km 2**  
**Xalapa, Ver**  
**Whats App: 2288 47 48 49**



Hotel

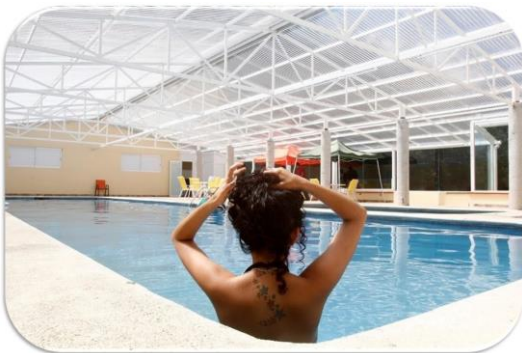

**Hotel de Naturaleza**  
**Camino Coapexpan-Rancho Viejo Km 2**  
**Xalapa, Ver**  
**Whats App: 2288 47 48 49**





## Tarifas Preferenciales, descuento e impuesto todo incluido.

Contamos con **11** habitaciones en total, de las cuales diez son con camas matrimoniales y sólo una es king size. A continuación costos y detalles:

**5** Son hab. Sencillas, con vista al patio central del hotel. Costo para:  
2 personas: \$600.00, o sólo 1 persona: \$450.00, Dto./IVA incluido.

**1** Es hab. Sencilla, con balcón vista calle. Costo para:  
2 personas: \$700.00, o sólo 1 persona \$550.00, Dto./IVA incluido.  
(Sujeta 100% a disponibilidad).

**2** Son hab. Dobles 2 camas, con vista al patio central del hotel.  
Costo para: 1 o 2 personas \$700.00  
3 personas \$850.00  
4 personas \$1,000.00, Dto./IVA incluido.

**2** Son hab. Dobles 2 camas, con balcón vista calle. Costo para:  
1 o 2 personas \$800.00  
3 personas \$950.00  
4 personas \$1,100.00, Dto./IVA incluido.

**1** Es hab. King Size, con vista al patio central del hotel. Costo para:  
1 o 2 personas \$700.00, Dto./IVA incluido.

Horario de entrada, Check in: 15:00 horas (3:00 p.m.)  
Horario de salida, Check out: 12:00 horas (al medio día)

**¡Bienvenido es un placer es atenderte!**

Ventas y Reservaciones  
Corporativo Posada del Parque.

Habitaciones con: Teléfono, Internet, Tv Cable, Frigobar, Microondas, Cafetera, Mini Sala y Mini comedor





---

**A QUIEN CORRESPONDA  
PRESENTE:**

Nuestra prioridad es contar con su distinguida preferencia hacia el Hotel María Victoria Xalapa y con mucho gusto ponemos a su consideración la siguiente cotización para su importante grupo.

Con derecho a todas las instalaciones y servicios del Hotel.

- Clima
- Piso alfombrado
- Agua caliente 24 hrs.
- Room services
- Estacionamiento
- Restaurante – Bar “CHAN CHAN”
- Cafetería “LE CAFÉ”
- Centro de negocios
- Internet Inalámbrico
- Salón de eventos “EL MIRADOR” Y “BOHEMIO”



### **TARIFA PREFERENCIAL SOLO HOSPEDAJE:**

Tipo de Hab.	No. De Personas	Precio
Sencilla 1 Cama King	1	\$ 500.00
Doble 1 Cama King	2	\$ 550.00
Sencilla 1 Cama Queen	1	\$ 500.00
Doble 1 Cama Queen	2	\$ 550.00
Doble 2 Camas Matrimoniales	2	\$ 550.00
Triple 2 Camas Matrimoniales	3	\$ 630.00
Cuádruple 2 Camas Matrimoniales	4	\$ 710.00
Triple 3 Camas Individuales	3	\$ 630.00

### **TARIFA PREFERENCIAL CON DESAYUNO BUFET:**

Tipo de Hab.	No. De Personas	Precio
Sencilla 1 Cama King	1	\$ 595.00
Doble 1 Cama King	2	\$ 740.00
Sencilla 1 Cama Queen	1	\$ 595.00
Doble 1 Cama Queen	2	\$ 740.00
Doble 2 Camas Matrimoniales	2	\$ 740.00
Triple 2 Camas Matrimoniales	3	\$ 915.00
Cuádruple 2 Camas Matrimoniales	4	\$ 1090.00
Triple 3 Camas Individuales	3	\$ 915.00



## POLÍTICAS

- Para hacer la cancelación de su evento el Hotel María Victoria Xalapa aceptará la cancelación del 100% de las habitaciones sin cargo alguno 90 días antes de la fecha de inicio, el 50% 60 días antes, 30% hasta 30 días antes y 15% 15 días antes del inicio de la reservación. Las cancelaciones deberán ser por escrito dirigidas a la Gerencia de Ventas.
- Reservaciones con 15 días de anticipación como mínimo
- Se solicita carta garantía confirmando que el evento se llevara a cabo en nuestras instalaciones, le solicitamos el 50% de anticipo para hacer válida su reservación y el 50% restante antes del inicio de su evento.
- En caso de consumos imprevistos se deberán pagar directamente en el hotel antes de la salida del grupo.
- Cotizaciones sujetas a disponibilidad antes de haber realizado el anticipo del 50%.
- Después de hecha la reservación y no se presente el grupo, se les cobrará el porcentaje correspondiente de no show sobre el hospedaje.

**En caso de ser aceptada nuestra propuesta favor de garantizar con el 50% de anticipo a nombre de:**

**GRUPO LOIS, S.A. DE C.V.**

**CUENTA: 0196672728**

**No. TRANSFERENCIA: 012905001966727289**

**BANCO: BBVA BANCOMER**

En caso de que acepte nuestra propuesta, favor de notificarnos a la brevedad posible para enviarle el contrato correspondiente.

Nuestro personal estará siempre listo para asegurar su completa satisfacción desde su llegada hasta el final de su estancia.

Cordialmente  
Lic. Anahy Vázquez Hernández  
Gerente de Ventas  
Hotel María Victoria Xalapa  
[hmariavictoriaxalapa@gmail.com](mailto:hmariavictoriaxalapa@gmail.com)  
Tel. 228 818 60 11 ext. 6103

**TARIFAS PÚBLICAS**

VIGENCIA: 12 DE AGOSTO DEL 2022

TARIFAS EN PESOS MEXICANOS. INCLUYEN 16% DE IVA, 2% IMPUESTO SOBRE HOSPEDAJE

SUCURSAL	ESTRELLAS	NÚMERO DE HABITACIONES	TARIFAS RACK HOTEL VILLA LAS MARGARITAS SUCURSAL CAXA											CONTACTO				
			SENCILLA 1 PAX	DOBLE 2PAX	TRIPLE 3 PAX	CPLE. 4 PAX	JR. SUITE 3PAX	EJECUTIVA 2 PAX	EJECUTIVA PLUS 1 O 2 PAX	DOBLE PLUS 2 PAX	MASTER SUITE 1 O 2 PAX	MASTER FAMILIAR 6 PAX	PERSONA ADICIONAL	GERENTE	TEEFONO			
CAXA	****	91																
PLAZA CRISTAL	****	43	\$ 875.00	\$1,019.00	\$ 1,245.00	\$ 1,468.00	\$1,308.00	\$ 1,019.00	\$ 1,123.00	\$ 1,133.00	\$ 1,442.00	\$ 1,751.00	\$ 144.00	Ana Maria	2288124325			
CENTRO	****	33												Armando	2288406757			
														Karen	2288150611			

SUCURSAL	ESTRELLAS	NÚMERO DE HABITACIONES	TARIFAS NETAS " PLAN AMERICANO " CON DESAYUNO AMERICANO INCLUIDO 12% DESCUENTO											TARIFAS CON DESAYUNO AMERICANO INCLUIDO
			SENCILLA 1 PAX	DOBLE 2PAX	TRIPLE 3 PAX	CPLE. 4 PAX	JR. SUITE 3PAX	EJECUTIVA 2 PAX	EJECUTIVA PLUS 1 O 2 PAX	DOBLE PLUS 2 PAX	MASTER SUITE 1 O 2 PAX	MASTER FAMILIAR 6 PAX	PERSONA ADICIONAL	
S. CAXA S. PLAZA CRISTAL S. CENTRO	****		\$ 770.00	\$ 896.72	\$ 1,095.60	\$ 1,291.84	\$ 1,151.04	\$ 896.72	\$ 988.24	\$ 997.04	\$ 1,268.96	\$ 1,540.88	\$ 238.00	Jugo de naranja, fruta, café, huevos al gusto (algunas opciones mas de plato fuerte).

\* En caso de requerir desayuno buffet el costo de diferencia es de \$ 60.00 por persona.

SUCURSAL	ESTRELLAS	NÚMERO DE HABITACIONES	TARIFAS NETAS PLAN EUROPEO " NO INCLUYE DESAYUNO " 25% DE DESCUENTO											TARIFAS PLAN EUROPEO
			SENCILLA 1 PAX	DOBLE 2PAX	TRIPLE 3 PAX	CPLE. 4 PAX	JR. SUITE 3PAX	EJECUTIVA 2 PAX	EJECUTIVA PLUS 1 O 2 PAX	DOBLE PLUS 2 PAX	MASTER SUITE 1 O 2 PAX	MASTER FAMILIAR 6 PAX	PERSONA ADICIONAL	
S. CAXA S. PLAZA CRISTAL S. CENTRO	****		\$ 656.25	\$ 764.25	\$ 933.75	\$ 1,101.00	\$ 981.00	\$ 764.25	\$ 842.25	\$ 849.75	\$ 1,081.50	\$ 1,313.25	\$ 144.00	NO INCLUYE ALIMENTOS

**POLÍTICAS GENERALES**

**\* Tarifas validas en nuestras tres sucursales.**

- \* Tarifas validas desde 1 habitación a las que necesite
- \* Check inn 15:00
- \* Check out 13:00
- \* Las habitaciones base ocupación cuádruple y familiar es compartiendo camas.
- \* En caso de elegir la tarifa con desayuno americano en cortesía y deseara se le sirviera Buffet el cargo adicional sera de \$ 60.00 por persona.

**NIÑOS**

En cortesía dos niños menores de 10 años en habitación doble o superior (no incluye desayuno) ( después de los 11 años se considera adulto)

**CANCELACIONES**

- \* Cancelación de reservaciones 48 hrs antes sin cargo.
- \* Cancelaciones con 24 hrs de anticipación aplica el cargo de la primera noche (No Show).
- \* Cancelaciones en reservas grupales (se aplican políticas en contrato de servicios).

**RESERVACIONES**

- \* La venta de habitaciones esta sujeta a disponibilidad.
- \* Las reservas de habitaciones se garantizan con el pago de la primera noche.
- \* Para garantizar su reservación deberá de envía su copia del deposito a el correo correspondiente de la sucursal que se haya realizado la reserva

**CONFIRMACION Y GARANTIAS DE RESERVACIONES DE PARTE DEL HOTEL.**

Usted recibirá su numero de confirmación en termino de 2hrs. En caso de realizar su reserva vía correo después de la 19:hrs recibirá su confirmación a las 10:00 am del día siguiente, al recibir su folio de reservación llevara anexo el numero de cuenta en cual usted podrá depositar para garantizar su reservación.

**FORMAS DE PAGO POR SERVICIOS**

Formas de pago : Efectivo , Transferencia , tarjeta de crédito o debito, crédito

Depósitos o transferencias a:

Grupo Hotelero Villa Las Margaritas S.A. de Numero de cuenta 65-50556011-6 CLABE 014840655055601165 BANCO SANTANDER

\* Enviar comprobante de pago al correo hvillamargaritasventas2@hotmail.com indicando el folio de reservación que liquida.



### A quien corresponda PRESENTE:

Por medio de la presente, la empresa que tengo a mi cargo a continuación le brindo la siguiente información de las habitaciones disponibles y la tarifa preferencial para el día 12 de agosto:

#### Distribución Hotel Coyopolan

N° de Hab.	Matrimonial	Individual	King size	Personas en cama compartidas	Personas en camas separadas	Tarifa por noche	Tarifa preferencial 20% descuento	Observaciones
1			1	2	1	\$ 735.00	\$ 588.00	
2	1			2	1	\$ 615.00	\$ 492.00	
3	1			2	1		\$ -	RESERVADA
4	2	1		5	3	\$ 1,260.00	\$ 1,008.00	
5	1	1		3	2	\$ 790.00	\$ 632.00	
6	1	1		3	2	\$ 790.00	\$ 632.00	
7	1			2	1	\$ 615.00	\$ 492.00	
8		3		3	3	\$ 890.00	\$ 712.00	
9	1	1		3	2	\$ 790.00	\$ 632.00	
10				2	1	\$ 615.00	\$ 492.00	
11				2	1	\$ 615.00	\$ 492.00	
12				3	2	\$ 790.00	\$ 632.00	
13				5	3	\$ 1,260.00	\$ 1,008.00	
14				4	3		\$ -	RESERVADA
15 Junior suite	1	2		4	3	\$ 1,190.00	\$ 952.00	
16 Master suite		2	1	4	3	\$ 1,735.00	\$ 1,388.00	
17 MIRADOR 1	1		1	4	2	\$ 1,735.00	\$ 1,388.00	
18 MIRADOR 2	2			4	2	\$ 1,300.00	\$ 1,040.00	
<b>Totales</b>	<b>12</b>	<b>11</b>	<b>3</b>	<b>57</b>	<b>36</b>			

# Coyo<sup>®</sup> polan HOTEL



La  
molienda  
RESTAURANTE

Número de cuenta para depósito bancario  
0146620876

Nombre de la cuenta para depósito bancario  
Hilder Eugenio Lara Hernández

Banco

Bancomer Bbva

Transferencia electrónica

012906001466208760 bbva

Ubicación: Venustiano Carranza Sur S/N, Col. Centro, Xico, Ver. C.P. 91240

Correo de contacto: coyopolan.23@gmail.com ---- facturacion.coyopolan@gmail.com

Teléfono de contacto: 800 8 30 40 55 --- 22 88 13 12 66

WhatsApp hotel: 2283076148

Persona de contacto: Ana Isabel Varela Torres

**Atte.**  
**Hilder Eugenio Lara Hernández**  
**Director**

www.coyopolan.com  
ventas@coyopolan.com  
Tels: 01 228 813.12.66  
Lada 01 800 830.40.55  
Venustiano Carranza Sur  
sin num. colonia centro  
Xico, Veracruz, México